

À Mesa pl despacho em até 5 dias



CÂMARA MUNICIPAL DA ESTÂNCIA TURÍSTICA DE TREMEMBÉ

“CASA JOÃO DE SOUZA PEREIRA”

REQUERIMENTO Nº 129/22

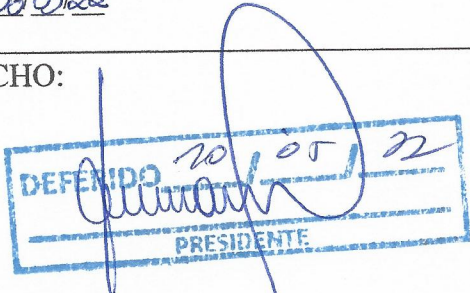
ASSUNTO: AO PREFEITO MUNICIPAL – Solicita INFORMAÇÕES, sobre poste de madeira danificado na Estrada do Poço Grande, nas proximidades do número 3.410, na forma que especifica.	PROTOCOLO Nº <u>2537</u> DATA <u>06/05/22</u> DESPACHO: 
--	---

SENHORES VEREADORES,

REQUEREMOS à Mesa, na forma regimental, que seja enviado ofício ao Senhor **CLEMENTE ANTÔNIO DE LIMA NETO**, Solicitando **INFORMAÇÕES**, sobre poste de madeira danificado na Estrada do Poço Grande, nas proximidades do número 3.410, nos seguintes termos:

Frequentemente, recebemos reclamações sobre o poste em questão, por ser de madeira, estar com fios baixos e agora está visivelmente danificado, torto, quase caindo, com risco de queda total e acidentes.

Inclusive, conforme foto anexa, na situação que se encontra o poste na passagem de qualquer caminhão baú ou com sider é possível atingir e estourar os fios gerando interrupção de energia, acidentes. Bem como, em tempos de chuva pode haver queda do poste causando acidentes.

Este vereador já enviou ofício a EDP, e está reiterando solicitando providências urgentes. Porém, questiono ao Executivo:

- 1) O Executivo tem ciência da situação do referido poste?
- 2) Quais providências o Executivo já tomou com relação ao caso?
- 3) Porque este poste ainda é de madeira e não foi trocado por um de alvenaria?
- 4) De quem é a responsabilidade pela troca de postes de madeira por alvenaria?
- 5) De acordo com o contrato com a EDP qual prazo para substituição dos postes que ainda são de madeira?
- 6) Quais procedimento e requisitos necessários para troca do poste de madeira por um de alvenaria?
- 7) Qual o cronograma e prioridade para troca de postes de madeira por postes de alvenaria?
- 8) O Executivo já NOTIFICOU formalmente a EDP para troca e ou reparos deste poste danificado?



CÂMARA MUNICIPAL DA ESTÂNCIA TURÍSTICA DE TREMEMBÉ

“CASA JOÃO DE SOUZA PEREIRA”

- 9) Quantas notificações formais o Executivo já realizou a EDP pelos diversos problemas e reclamações no município nos anos de 2021 e 2022?
- 10) Requer o envio de cópia do contrato vigente da Prefeitura e EDP com relação ao fornecimento de energia elétrica e iluminação pública.
- 11) Qual setor e quais servidores são responsáveis pela gestão e fiscalização do contrato junto a EDP?
- 12) No caso de postes danificados, com problemas estruturais, com risco de queda iminente como os munícipes devem proceder?
- 13) No caso deste poste como a Prefeitura pode proceder, considerando a urgência por conta dos riscos?

SALA DAS SESSÕES, EM 09 DE MAIO DE 2022.

**SILVINHO
VEREADOR**



ÂMARA MUNICIPAL DA ESTÂNCIA TURÍSTICA DE TREMEMBÉ

“CASA JOÃO DE SOUZA PEREIRA”

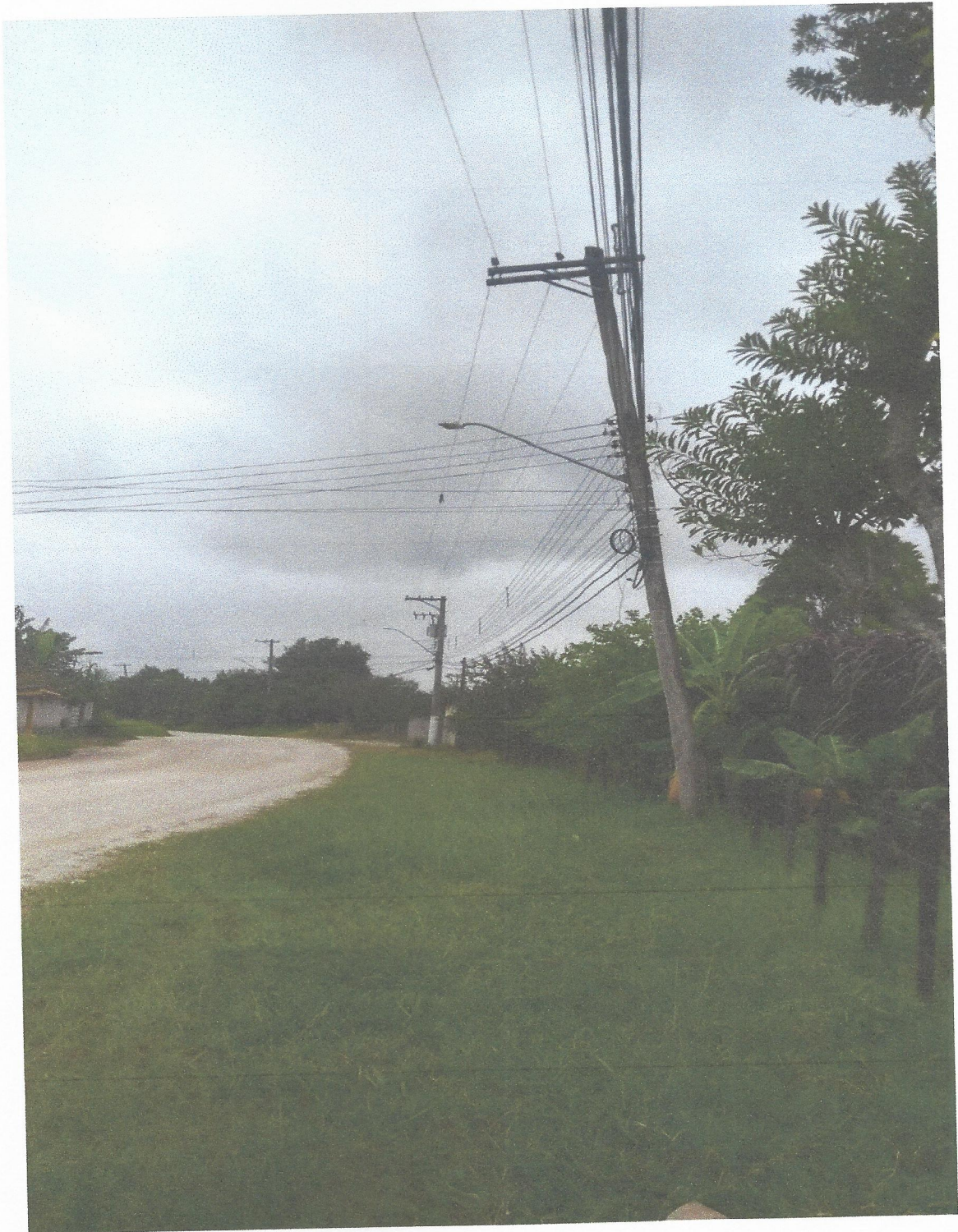



CÂMARA MUNICIPAL DA ESTÂNCIA TURÍSTICA DE TREMEMBÉ

“CASA JOÃO DE SOUZA PEREIRA”

1 / 1

Companhia de Distribuição de Energia S.A.
VON SIEMENS, 111, LAPA DE BAIXO
R. CONJ. 22 BLOCO A SALA 1
06000 - SAO PAULO - SP

CNPJ 02.302.100/0001-06
I.E. 115.026.474.116
Insc. Única Reg. Esp.
Processo SF-5-13753/2000

Nota Fiscal/Conta de Energia Elétrica nº 110.017.271 Série Única

Valor total a pagar
R\$ 43,87

Número da Instalação
150093516

Consumo mês / kWh
0

Data de Vencimento

Atendimento EDP
0800 721 0123
www.edponline.com.br

Conta do Mês
Abril/2022

Período de Faturamento

Emissão	23/04/2022
Leitura Anterior	24/03/2022
Leitura Atual	23/04/2022
Nº Dias de Faturamento	29 Dias
PREV. PRÓXIMA LEITURA	

Aviso

Faturado pelo custo de disponibilidade do sistema elétrico.

Local de Consumo
INSC ESTADUAL

Bandeiras Tarifárias

Data de Faturamento: ESCASSEZ HIDRICA
Hídrica - 29 dias (25/03/2022 a 22/04/2022)
As bandeiras tarifárias estão disponíveis no site da ANEEL (www.aneel.gov.br)