

A MESA P/DESP. EM 5D.



**CÂMARA MUNICIPAL DA ESTÂNCIA
TURÍSTICA DE TREMEMBÉ**

"CASA JOÃO DE SOUZA PEREIRA"

Rua Bom Jesus, 145, Centro - CEP 12.120-029 Tremembé / SP
Telefone: (12) 3672-3156 / CNPJ: 51.639.391/0001-20



REQUERIMENTO Nº 41/2023

ASSUNTO: AO PREFEITO MUNICIPAL – Solicita ao Poder Executivo, informações sobre a área com lixo no final da Rua Sebastião Manuel da Silva, na forma que específica.	PROTOCOLO Nº <u>3381</u>
	DATA <u>08/02/23</u>
	DESPACHO: PRESIDENTE

SENHORES VEREADORES,

REQUEREMOS à Mesa, na forma regimental, que seja enviado ofício ao Senhor CLEMENTE ANTONIO DE LIMA NETO, digno Chefe do Executivo local, para que preste informações, nos seguintes termos:

Primeiramente, esclarecemos que as reclamações são diversas sobre a situação crítica que se encontra no final da Rua Sebastião Manuel da Silva.

Além do mato alto no local, existe acúmulo de lixo, inclusive contendo sofá, sapateira, colchão, dentre outros, propiciando na criação de focos de dengue e animais peçonhentos, sendo os moradores prejudicados com a atual situação do local, o qual se encontra em condições precárias.

Nesse sentido, questionamos:

- 1 – A referida área é particular?
- 2 – Em caso positivo, quem é o proprietário? Ainda, solicitamos que o mesmo seja notificado para a devida limpeza.
- 3 – Em caso negativo, quem é o proprietário da referida área?

SALA DAS SESSÕES, EM 13 DE FEVEREIRO DE 2023.

RICARDO TOLEDO
PRESIDENTE





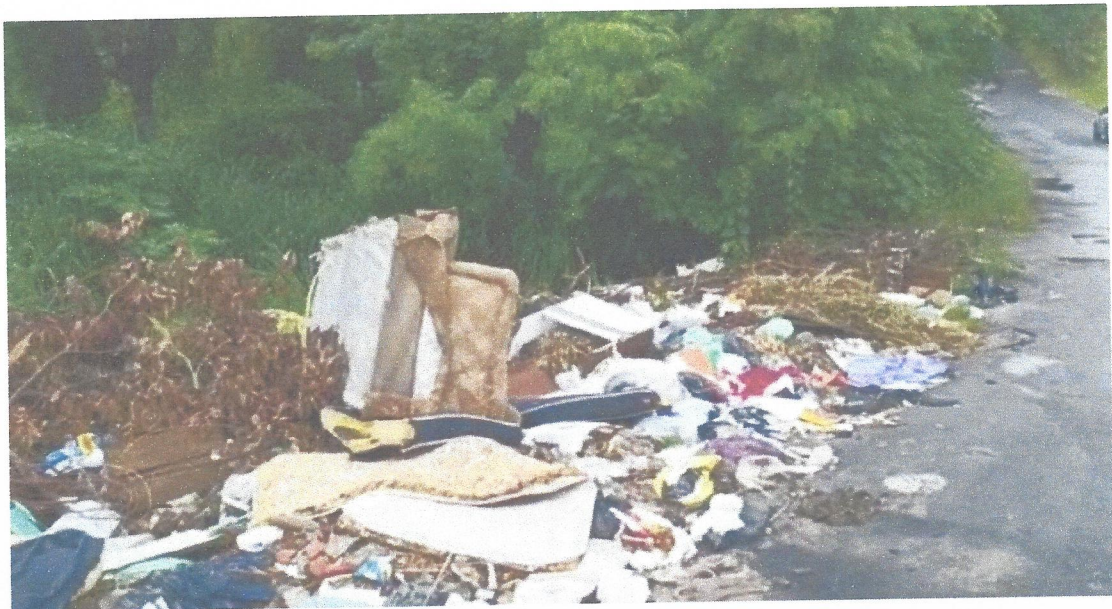

CÂMARA MUNICIPAL DA ESTÂNCIA TURÍSTICA DE TREMEMBÉ

"CASA JOÃO DE SOUZA PEREIRA"

Rua Bom Jesus, 145, Centro - CEP 12.120-029 Tremembé / SP
Telefone: (12) 3672-3156 / CNPJ: 51.639.391/0004-20



 MUNICIPIO DE TAUBATE - ESTADO DE SAO PAULO Secretaria Municipal de Finanças		N° da Nota - Serie 000005078 - E			
		Autenticidade TOCI-ONBS			
NOTA FISCAL ELETRÔNICA DE SERVIÇOS Data de Emissão:10/01/2023 17:09:53 Competência (Serv.):01/2023 RPS N. 000000021925, emitido 10/01/2023					
PRESTADOR DE SERVIÇOS.  Razão Social.: CENTRO DE INTEGRAÇÃO EMPRESA ESCOLA CIEE Nome Fantasia: CIEE CPF/CNPJ.....: 61.600.839/0090-20 IM: 4759605 IE: Fone: (12)3634-8080 Endereço.....: RUA RUA DOUTOR PEDRO COSTA,330,CENTRO - CEP: 12010160 Município.....: Taubaté UF:SP Email:assuntosfiscais@ciee.org.br					
TOMADOR DE SERVIÇOS Razão Social.: CAMARA MUNICIPAL DA ESTANCIA TURISTICA DE TREMEMBE Nome Fantasia: CPF/CNPJ.....: 51.639.391/0001-20 IM: IE: Fone: Endereço.....: RUA RUA SENHOR BOM JESUS,145 - CEP: 12120000, Município.....: TREMEMBE UF:SP Email.....: compras@tremembe.sp.leg.br					
LOCAL DE PRESTAÇÃO DE SERVIÇO Cidade.....: Tremembé					
DISCRIMINAÇÃO DOS SERVIÇOS Página 1 de 1 CONTRIBUIÇÃO INSTITUCIONAL DESTINADA A MANUTENÇÃO DO CIEE - ESTACIO - COMPETENCIA: 01/2023, REFERENTE AO BOLETO BANCARIO.Nosso numero: 115-00020907898-8 LEGISLAÇÃO: IMUNIDADE TRIBUTARIA Decreto n. 9.580/2018 - Artigo n. 181; IRPF - Instrução Normativa RFB n. 1709/2017 - Artigo n. 10; CSLL - Instrução Normativa RFB n. 1700/2017 - Artigo n. 12; PIS/PASEP - Instrução Normativa RFB n. 1911/2019 - Artigo n.24; COFINS - Instrução Normativa RFB n. 1911/2019 - Artigo n.24. SERVIÇOS DE ASSISTENCIA SOCIAL					
Processo executado por: 187.94.53.13 Consulte a autenticidade desta Nota Fiscal através do site:		Situação de Tributação do ISSQN Imune			
Código do Serviço 2701 - Serviços de assistência social.					
I.N.S.S. (R\$)	I.RENDA (R\$)	PIS (R\$)	COFINS (R\$)	CSLL (R\$)	OUTRAS DEDUÇÕES (R\$)
0,00	0,00	0,00	0,00	0,00	0,00
Os valores acima referem-se as retenções de tributos administrados pela União, sendo de responsabilidade do Prestador os dados informados e não implicam na base de cálculo do ISSQN					
DEDUÇÕES	SUBEMPREITADA	BASE DE CÁLCULO	ALÍQUOTA	VALOR DO ISS	VALOR TOTAL DA NOTA
0,00	0,00	615,40	5,0000%	-	615,40
VALOR LÍQUIDO DA NOTA = R\$ 615,40					

Atesto a execução do(s) serviço(s)
constante(s) da Nota Fiscal nº 5078 - E
e a Regularidade Fiscal do Fornecedor.
 13/01/23



CIEE-CENTRO INT.EMPRESA-ESCOLA
61.600.839/0001-55
Rua Tabapuã, 540
04533-001 - São Paulo - SP

Itaú Banco Itaú S.A.

341-7

34191.15203 90789.880359 07404.370004 3 92470000061540

Beneficiário CIEE-CENTRO INT.EMPRESA-ESCOLA		CPF/CNPJ 61.600.839/0001-55	Agência/Código do Beneficiário 0350 / 74043	Vencimento 31/01/2023
Pagador CAMARA MUNICIPAL DA ESTANCIA TURISTICA D			Nº documento 0000600583	Nosso número 115/20907898-8
Espécie REAL	Quantidade	Valor	(-) Descontos / Abatimentos	(=) Valor Documento 615,40
Demonstrativo		(-) Outras deduções	(+) Outros acréscimos	(=) Valor cobrado 615,40
Autenticação mecânica				

Corte na linha pontilhada

Itaú Banco Itaú S.A.

341-7

34191.15203 90789.880359 07404.370004 3 92470000061540

Local de pagamento Até o vencimento, pague preferencialmente no Itaú. Após o vencimento pague somente no Itaú					Vencimento 31/01/2023
Beneficiário CIEE-CENTRO INT.EMPRESA-ESCOLA Rua Tabapuã, 540 04533-001 - São Paulo - SP					Agência/Código beneficiário 0350 / 74043
61.600.839/0001-55					Nosso número 115/20907898-8
Data do documento 10/01/2023	Nº documento 0000600583	Espécie doc. 04	Aceite N	Data processamento 13/01/2023	(=) Valor do Documento 615,40
Uso do banco	Carteira 115	Espécie REAL	Quantidade	Valor	(-) Descontos / Abatimentos
Instruções (Texto de responsabilidade do beneficiário) Após vencimento cobrar multa de R\$12,31 e juros de R\$0,21 ao dia.					(-) Outras deduções
					(+) Mora / Multa
					(+) Outros acréscimos
					(=) Valor cobrado 615,40
Pagador CAMARA MUNICIPAL DA ESTANCIA TURISTICA D BOM JESUS 145,0 - SOLAR DA MANTIQUEIRA - TREMEMBE - SP 12120-029					51.639.391/0001-20
Pagador / Avalista					Cód. Baixa

Autenticação mecânica - Ficha de Compensação

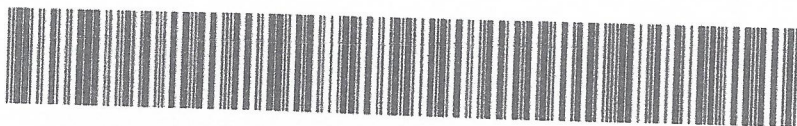



CÂMARA MUNICIPAL DA ESTÂNCIA TURÍSTICA DE TREMEMBÉ

"CASA JOÃO DE SOUZA PEREIRA"

Rua Bom Jesus, 145, Centro - CEP 12.420-029 Tremembé / SP
Telefone: (12) 3672-3156 / CNPJ: 51.639.394/0001-20



CÂMARA DA ESTÂNCIA TURÍSTICA DE
TREMEMBÉ
• À Casa do Povo •



308 R. Sebastião Manoel da Silva