



Deferida

CÂMARA MUNICIPAL DA ESTÂNCIA TURÍSTICA DE TREMEMBÉ

“CASA JOÃO DE SOUZA PEREIRA”

INDICAÇÃO Nº 480/21

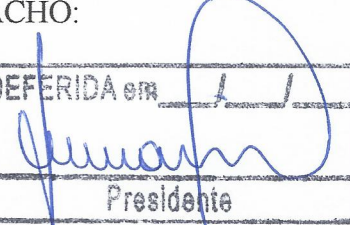
ASSUNTO: AO PREFEITO MUNICIPAL – Solicita ao Chefe do Poder Executivo providências para a melhoria na Estrada Caminho Novo, na forma que especifica. Reiteração das indicações nº 136 e 131 enviada em 15/03/2021.	PROTOCOLO Nº 1241 DATA 27/08/21 DESPACHO: <div style="border: 1px solid black; padding: 5px; text-align: center;">DEFERIDA em <input checked="" type="checkbox"/>  Presidente</div>
---	--

SENHORES VEREADORES,

INDICAMOS, na forma regimental, ao Senhor **Clemente Antônio de Lima Neto**, Chefe do Executivo, providências para a melhoria da Estrada Municipal Caminho Novo:

1. Manutenção das calçadas próximo aos colégios adventista, Jardim das Nações, Basic, EMEF Comendador Teixeira Pombo e nas proximidades dos condomínios Campos do Conde Castelos, uma vez que estas calçadas estão cobertas de mato e quebradas, tornando a travessia perigosa, principalmente na área verde existente no local;
2. Manutenção da boco de lobo, conforme anexo;
3. Pintura da rua de acordo com as normas de trânsito;

Esclarecemos que tais indicações têm como escopo o atendimento de diversos munícipes, que fazem uso destes serviços que se encontram em estado precário, oferecendo risco aos mesmos.

Ressalto que estas são reiterações das indicações nº 136 e 131 enviadas em 15/03/2021. E até a presente data, não constatamos a resolução do problema e as devidas providências.

SALA DAS SESSÕES, 30 DE AGOSTO DE 2021.

ANDERSON GODOI
PRESIDENTE

ANDERSON GUIDO
PRESIDENTE

13:57

Em março solicitei um pedido de manutenção de pintura e manutenção de calçada na região dos condes castelos, porque estava com riscos de acidentes na região escolar e pedestres.

Gracias a deus.

Não , aconteceu nada com pedestres , mas estão aumentando os acidentes na região.

Ontem aconteceu mais um acidente .
Teria como verificar a pintura das normas de trânsito nesta região com urgência?

Obrigada

Francine

Conde versailles

14:00



Deferida

CÂMARA MUNICIPAL DA ESTÂNCIA TURÍSTICA DE TREMEMBÉ

“CASA JOÃO DE SOUZA PEREIRA”

INDICAÇÃO Nº 136

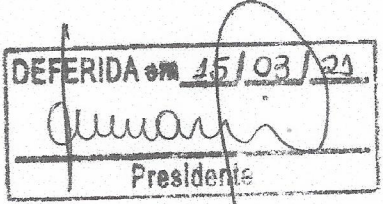
ASSUNTO: AO PREFEITO MUNICIPAL – Solicita ao Chefe do Poder Executivo providências para manutenção na Estrada Municipal Caminho Novo, na forma que específica.	PROTOCOLO Nº <u>289</u> DATA <u>11/03/21</u> DESPACHO: 
---	--

SENHORES VEREADORES,

INDICAMOS, na forma regimental, ao Senhor **Clemente Antônio de Lima Neto**, Chefe do Executivo, providências para manutenção na calçada da parte verde que se encontra toda quebrada e coberta de mato e da caixa de esgoto na Estrada Municipal Caminho Novo.

SALA DAS SESSÕES, EM 15 DE MARÇO DE 2021.

ANDERSON GODOI
PRESIDENTE



CÂMARA MUNICIPAL DA ESTÂNCIA TURÍSTICA DE TREMOMBÉ

“CASA JOÃO DE SOUZA PEREIRA”

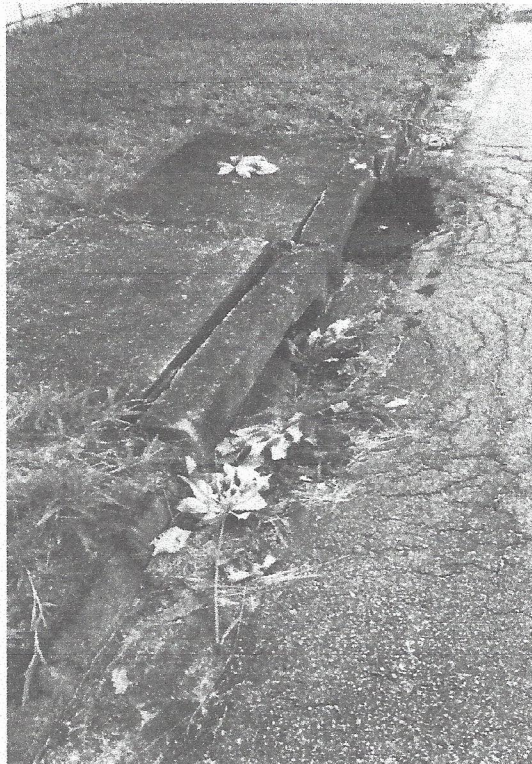



Deferida

CÂMARA MUNICIPAL DA ESTÂNCIA TURÍSTICA DE TREMEMBÉ

“CASA JOÃO DE SOUZA PEREIRA”

INDICAÇÃO Nº 232/21

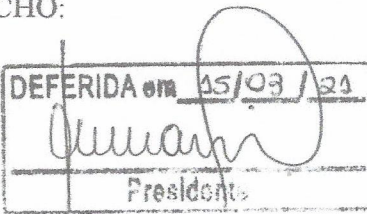
ASSUNTO: AO PREFEITO MUNICIPAL – Solicita ao Chefe do Poder Executivo providências, para que sejam pintadas as sinalizações de trânsito, nas proximidades do Flor do Vale, na forma que específica.	PROTOCOLO Nº <u>234/21</u> DATA 11/03/2021 DESPACHO:  DEFERIDA em <u>15/03/21</u> Presidente
---	---

SENHORES VEREADORES,

INDICAMOS, na forma regimental, ao Senhor **Clemente Antonio de Lima Neto**, Chefe do Executivo, providências, para que sejam pintadas as sinalizações de trânsito, nas proximidades das escolas Adventista, Jardim das nações, Colégio Basic, EMEF Comendador Teixeira Pombo e rotatória do bairro Flor do Vale (atrás das escolas), para que todos os pedestres, ciclistas e veículos possam transitar com segurança nesta via pública.

As vias são movimentadas devido à proximidade de diversas escolas e condomínios.

SALA DAS SESSÕES, 15 DE MARÇO DE 2021.

ANDERSON GODOI
PRESIDENTE



CÂMARA MUNICIPAL DA ESTÂNCIA TURÍSTICA DE TREMOMBÉ

“CASA JOÃO DE SOUZA PEREIRA”

