

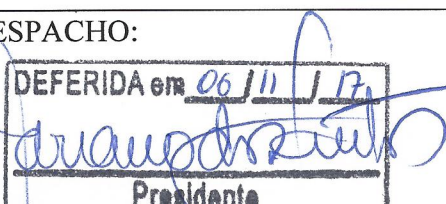

## **CÂMARA MUNICIPAL DA ESTÂNCIA TURÍSTICA DE TREMEMBÉ**

“CASA JOÃO DE SOUZA PEREIRA”

INDICAÇÃO Nº 251

<b>ASSUNTO:</b>  AO PREFEITO MUNICIPAL – Solicita ao Executivo providências para benfeitorias no ESF das Flor do Vale	PROTOCOLO Nº <u>687</u>  DATA <u>31/10/17</u>  DESPACHO:  <div style="border: 1px solid black; padding: 5px; display: inline-block;">DEFERIDA em <u>06/11/17</u>  Presidente</div>
---	--

SENHORES VEREADORES,

**INDICAMOS**, na forma regimental, ao Senhor MARCELO VAQUELI, Chefe do Executivo, para que sejam tomadas providências para benfeitorias no ESF da Flor do Vale, como o fechamento das laterais da sala de espera, para que os pacientes fiquem protegidos nos dias de chuva e frio, o conserto do vazamento encontrado no banheiro, evitando assim o desperdício de água e a capina e limpeza do mato.

---



## **CÂMARA MUNICIPAL DA ESTÂNCIA TURÍSTICA DE TREMEMBÉ**

“CASA JOÃO DE SOUZA PEREIRA”

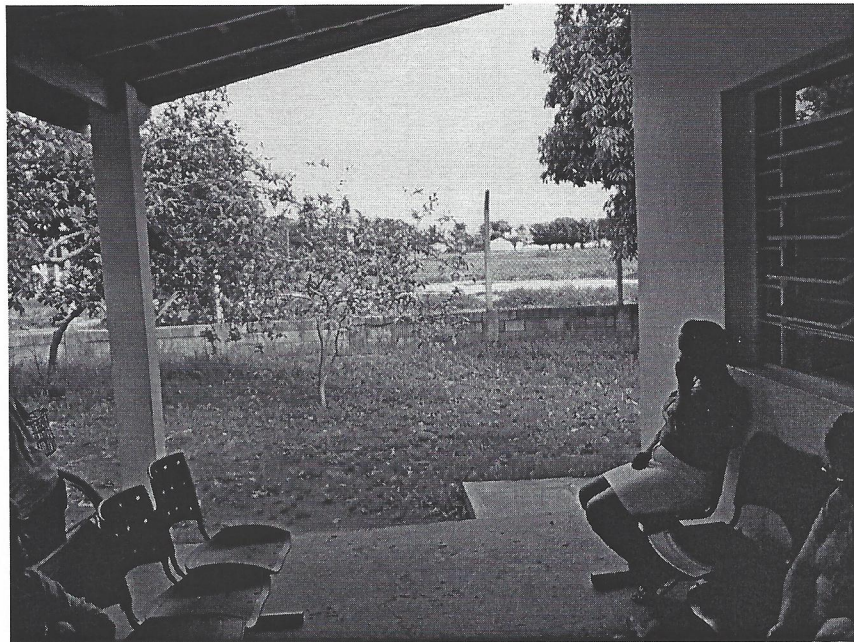

SALA DAS SESSÕES, EM 6 NOVEMBRO DE 2017.

  
ADRIANA DE ALMEIDA NARESI  
VEREADORA

