



PREFEITURA MUNICIPAL DA ESTÂNCIA TURÍSTICA DE TREMEMBÉ

(Lei Estadual n.º 8.506 de 27 de dezembro de 1993)

“PAÇO MUNICIPAL VEREADOR RENATO VARGAS”

(Lei Municipal n.º 3.452/2009)

Rua 7 de Setembro, 701 – Tremembé-SP - CEP 12120-000 - Fone: 3607-1000 - FAX: 3607-1040

E-mail: tremembe@tremembe.sp.gov.br Site: www.tremembe.sp.gov.br

LEI N.º 4.278, DE 06 DE JULHO DE 2016.

“Dispõe sobre denominação de via pública”.

O Prefeito Municipal da Estância Turística de Tremembé, Estado de São Paulo, Faz Saber que a Câmara Municipal aprovou e ele sanciona e promulga a seguinte lei:

ARTIGO 1º - Fica denominada “PRAÇA VALDIVIO ALVES RAMOS” a ÁREA INSTITUCIONAL situada no encontro da Rua 6 e Rua 9, no Loteamento Residencial Flor do Campo, na cidade de Tremembé-SP, local onde está sendo construída uma Academia ao ar livre e um parquinho infantil.

ARTIGO 2º - Será afixada no local placa denominativa, com a respectiva denominação.

ARTIGO 3º - As despesas decorrentes da execução desta lei correrão por conta de dotações orçamentárias constantes do orçamento financeiro vigente em vigor, suplementadas se necessário.

ARTIGO 4º - Esta lei entrará em vigor na data de sua publicação.
Prefeitura Municipal da Estância Turística de Tremembé, em 06 de julho de 2016.

MARCELO VAQUELI

Prefeito Municipal

Publicada e Registrada na Secretaria da Prefeitura Municipal da Estância Turística de Tremembé, aos 06 de julho de 2016.

JOSÉ MARCIO ARAUJO GUIMARÃES
Secretário-Chefe de Gabinete do Prefeito



PREFEITURA MUNICIPAL DA ESTÂNCIA TURÍSTICA DE TREMEMBÉ

(Lei Estadual n.º 8.506 de 27 de dezembro de 1993)

“PAÇO MUNICIPAL VEREADOR RENATO VARGAS”

(Lei Municipal n.º 3.452/2009)

Rua 7 de Setembro, 701 - CEP 12120-000 - Fone: 3607-1000 - FAX: 3607-1040 - E-mail: tremembe@tremembe.sp.gov.br - E. São Paulo

SECRETARIA DE PLANEJAMENTO URBANO E DESENVOLVIMENTO ECONÔMICO

**SECRETARIA DE PLANEJAMENTO URBANO
COORDENADORIA TÉCNICA DE PLANEJAMENTO URBANO**

ASSUNTO: Nomeação de Praça

LOCAL: Rua 09 esquina com Rua 06

Área Verde do Loteamento Alberto Ronconi
Tremembé/SP

MEMORIAL DESCRITIVO

DESCRIÇÃO: Área descrita com seu ponto inicial às margens da Rua 09 do Loteamento Alberto Ronconi, distante 16,00m da confluência dos eixos das Ruas 09 e 06; iniciando pelo ponto "A", seguindo o perímetro em linha reta numa distância de 45,50m até o ponto "B" confrontando com a Rua 09; segue o perímetro em curva à esquerda com raio de 9,00m numa distância de 14,14m até o ponto "C"; do ponto "C" segue o perímetro em reta numa distância de 13,70m até o ponto "D"; deflete à esquerda, segue o perímetro em reta com ângulo interno de 105° numa distância de 26,80m, fazendo divisa com lote de terreno do Loteamento Flor do Campo, até o ponto "E"; deflete à direita, segue o perímetro em reta com ângulo interno de 158° numa distância de 23,50m, fazendo divisa com lote de terreno do Loteamento Flor do Campo, até o ponto "F"; deflete à esquerda, segue o perímetro em reta com ângulo interno de 143° numa distância de 9,80m, fazendo divisa com lote de terreno do Loteamento Flor do Campo, até o ponto "G"; segue o perímetro em curva à esquerda com raio de 9,00m numa distância de 14,14m até o ponto "H"; do ponto "H" segue o perímetro em reta numa distância de 25,70m confrontando com a Rua 06, até o ponto "I"; segue o perímetro em curva à esquerda com raio de 9,00m numa distância de 14,14m até o ponto "A"; ponto inicial deste perímetro, encerrando assim uma área de 2.136,60m².

Tremembé, 23 de maio de 2016.

FERNANDA MONTEIRO CABETT
Coordenadora Técnica do Planejamento Urbano
CAU A32888-0

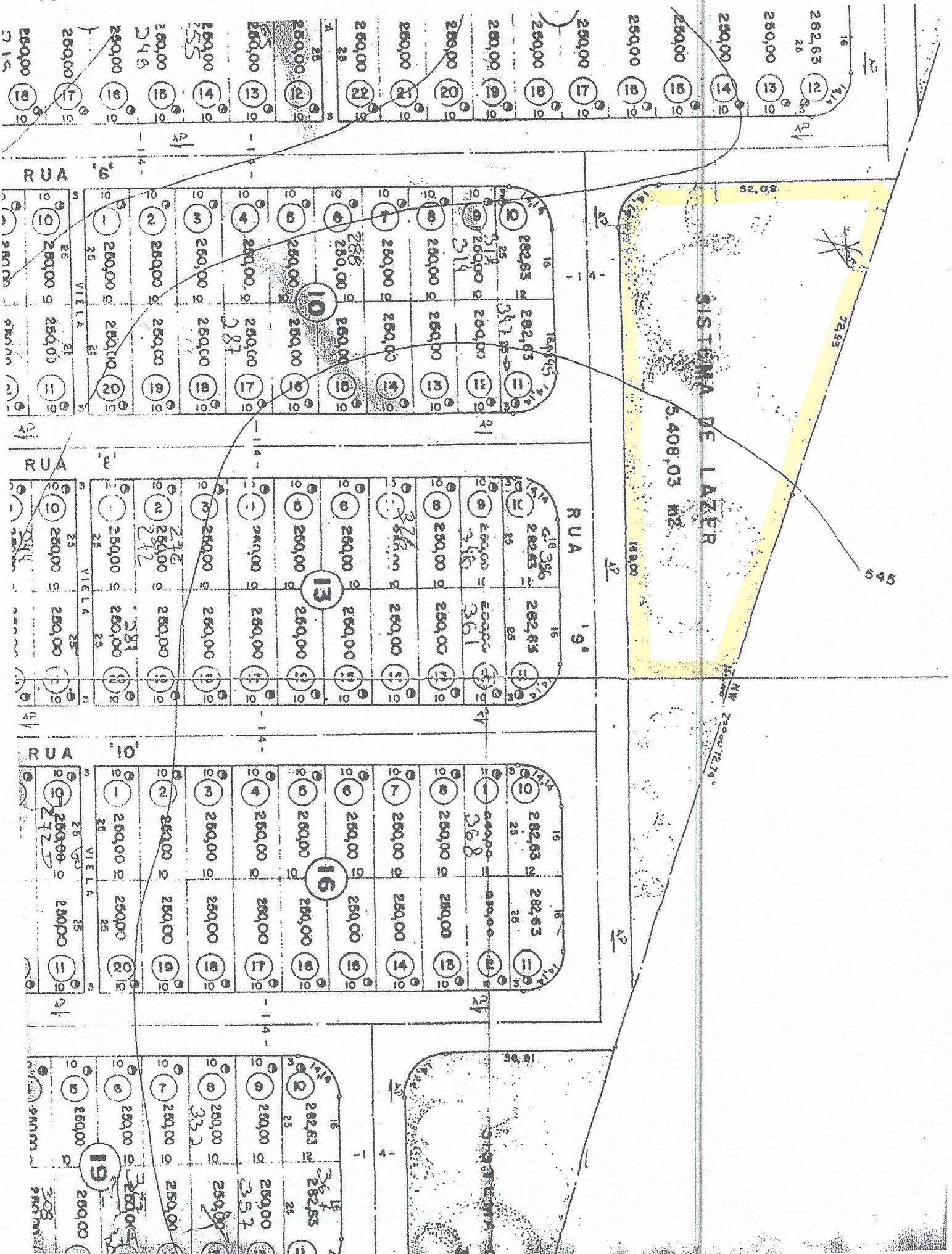

SISTEMA DE LAZER

5.408,03 m2

545

RUA 6

RUA 9

RUA 10

RUA 19

VIELA

VIELA

VIELA

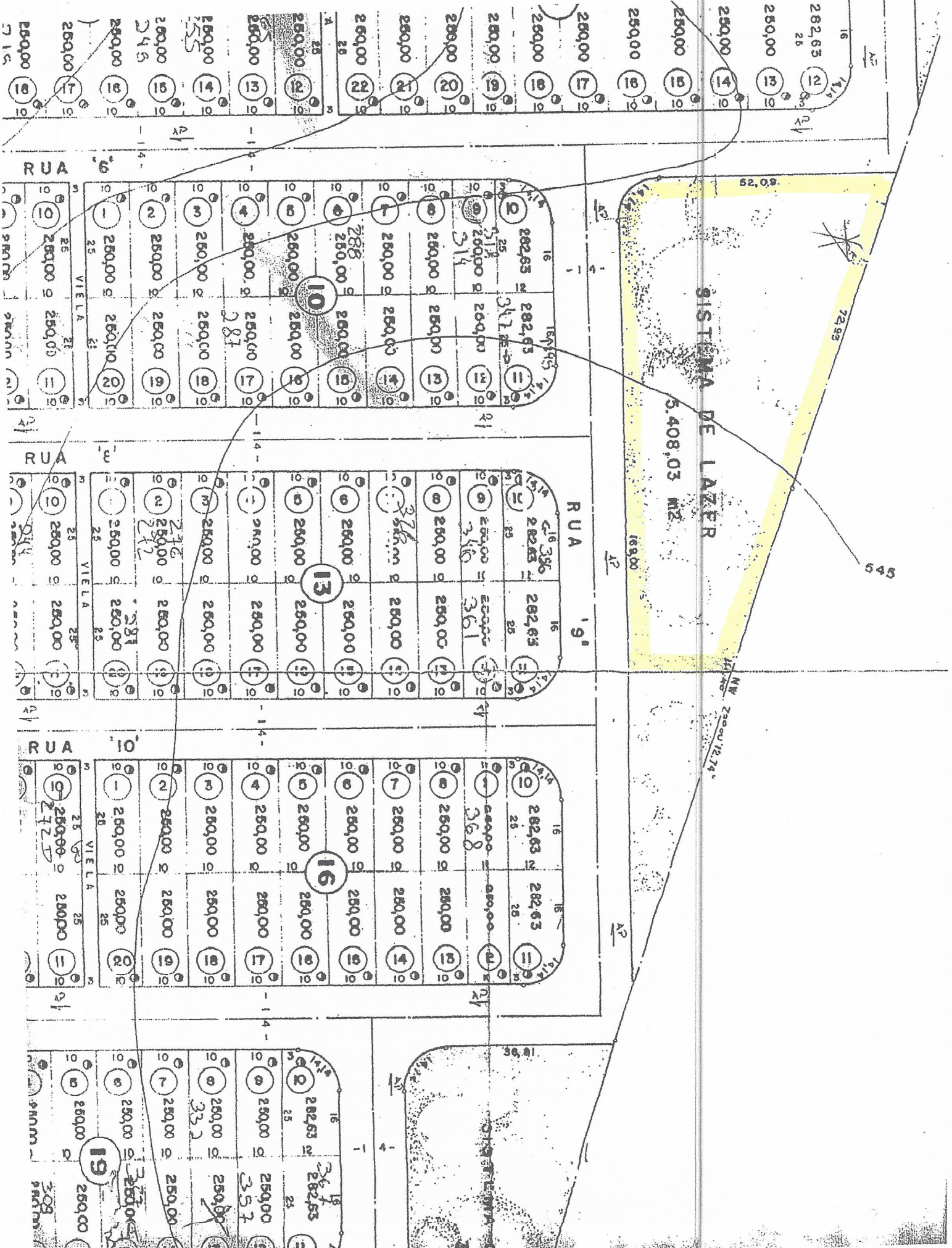

SISTEMA DE LAZER

5.408,03 m2

545

RUA 6

RUA 9

RUA 10

RUA 19

VIELA

VIELA

VIELA

Alameda dos Morais

R. 6



Alameda das Cravinas

Imagem © 2016 DigitalGlobe

R. 9

Alameda...